

# 2015年 省エネ住宅ポイント制度

## エコリフォーム

住宅の省エネ化、住宅市場の活性化を目的とした国策として『省エネ住宅ポイント制度』、従来の『住宅エコポイント制度』が復活しました。リフォームをお考えの方は、ポイントがもらえるこの期間でのリフォーム工事がお得です。

### 対象リフォーム工事

①～③の内、いずれか一つ以上の工事が対象です。

①窓の断熱改修

②外壁・屋根・天井又は床の断熱改修

③設備エコ改修(エコ住宅設備3種類以上)



①～③のいずれかと合わせて実施する以下の④、⑤も対象

④その他工事(A～Dの内、1つ以上実施)

A: バリアフリー改修

B: エコ住宅設備の新規設置

C: リフォーム瑕疵保険への加入

D: 耐震改修

⑤既存住宅購入加算

(既存住宅購入に伴いリフォームを行う場合)

### 対象期間

●契約: 平成26年12月27日(閣議決定日)以降

●着工・着手: 平成26年12月27日(閣議決定日)～平成28年3月31日

エコポイントがもらえるこの  
機会に是非お取り替えを!

### エコ住宅設備

●太陽熱利用システム

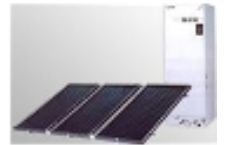

●節水型トイレ



●高断熱浴槽

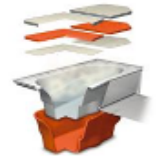

●高効率給湯器



●節湯水栓



## 島崎(株)

お近くの店舗まで  
お気軽にご相談ください!

|          |                 |                   |
|----------|-----------------|-------------------|
| 加子母店(本社) | 中津川市加子母2819番地1  | TEL: 0573-79-2384 |
| 福岡店      | 中津川市田瀬1038番地24  | TEL: 0573-72-2306 |
| 中津川店住設部  | 中津川市千旦林437番地1   | TEL: 0573-68-6800 |
| 中津川店建材部  | 中津川市千旦林114番地1   | TEL: 0573-68-5676 |
| 瑞浪店      | 瑞浪市薬師町4丁目16番地   | TEL: 0572-68-2175 |
| 萩原店      | 下呂市萩原町西上田95番地   | TEL: 0576-52-3234 |
| 金山店      | 下呂市金山町金山3487番地1 | TEL: 0576-34-0075 |
| 七宗店      | 加茂郡七宗町979番地1    | TEL: 0574-47-1050 |
| 大和店      | 郡上市大和町島5204番地   | TEL: 0575-88-1045 |

## 発行ポイント数

改修工事の内容ごとにポイントが発行されます。**一戸あたりの上限は300,000ポイント**です。  
(耐震改修を含む場合は、上限が450,000ポイントになります。)

### 【各改修工事における発行ポイント】

| 改修工事内容   |   |  | 発行ポイント               |       |
|--|---|--|----------------------|-------|
| ①窓の断熱改修<br>(窓又はガラス1枚当たりのポイント)<br><br>※面積は下記にて試算<br>窓の場合:外枠の外形寸法<br>ガラスの場合:ガラスの外形寸法 | 内窓設置<br>外窓交換                                | 大 面積 2.8m <sup>2</sup> 以上                                    | 20,000               |       |
|  |   | 中 1.6m <sup>2</sup> 以上~2.8m <sup>2</sup> 未満                  | 14,000               |       |
|  |   | 小 0.2m <sup>2</sup> 以上~1.6m <sup>2</sup> 未満                  | 8,000                |       |
|  | ガラス交換                                       | 大 面積 1.4m <sup>2</sup> 以上                                    | 8,000                |       |
|  |   | 中 0.8m <sup>2</sup> 以上~1.4m <sup>2</sup> 未満                  | 5,000                |       |
|  |   | 小 0.1m <sup>2</sup> 以上~0.8m <sup>2</sup> 未満                  | 3,000                |       |
| ②外壁・屋根・天井又は床の断熱改修<br>(括弧内は部分断熱時のポイント)  | 外壁  | 120,000<br>(60,000)  |                      |       |
|  | 屋根・天井                                       | 36,000<br>(18,000)   |                      |       |
|  | 床   | 60,000<br>(30,000)   |                      |       |
| ③設備エコ改修<br>(設置台数に係らず一律)  | 太陽熱利用システム                                   |  | 24,000               |       |
|  | 節水型トイレ                                      |  | 24,000               |       |
|  | 高断熱浴槽                                       |  | 24,000               |       |
|  | 高効率給湯器                                      |  | 24,000               |       |
|  | 節湯水栓  |  | 3,000                |       |
| ④その他工事   | A: バリアフリー改修<br>(一戸あたり<br>60,000ポイント<br>が上限) | 手すり  | 浴室の手すり設置             | 6,000 |
|  |   |  | 便所の手すり設置             | 6,000 |
|  |   |  | 洗面所の手すり設置            | 6,000 |
|  |   |  | 浴室・便所・洗面所以外の居室の手すり設置 | 6,000 |
|  |   |  | 廊下・階段の手すり設置          | 6,000 |
|  | 段差解消  | 屋外に面する出入口(玄関・勝手口等)の段差解消工事                                    | 6,000                |       |
|  |   | 浴室の段差解消工事  | 6,000                |       |
|  |   | 屋内(浴室を除く)の段差解消工事   | 6,000                |       |
|  | 廊下幅等<br>の拡張                                 | 通路の幅を拡張する工事  | 30,000               |       |
|  |   | 出入口の幅を拡張する工事   | 30,000               |       |
| B: エコ住宅設備の新規設置   |   |  | ③と同一                 |       |
| C: リフォーム瑕疵保険への加入 (1契約あたりのポイント)   |   |  | 11,000               |       |
| D: 耐震改修  |   |  | 150,000              |       |
| ⑤既存住宅購入加算  |   | ①~④のエコリフォームで発行されるポイント合計数と同数の<br>ポイントを発行 (ただし、100,000ポイントが上限) |                      |       |

## ポイント交換

取得したポイントは以下の商品交換または、即時交換にご利用できます。

### 商品交換

- ・ 省エネ・環境配慮に優れた商品
- ・ 地域振興に資するもの(地域商品券、地域産品、復興支援)
- ・ 全国で使える商品券・プリペイドカード  
(商品の提供事業者が環境寄附を行うなど、環境配慮型のもの)
- ・ 環境寄附、復興寄附

### 即時交換

- ・ リフォームを行う工事施工者が追加的に実施する工事及びグレードアップ工事の費用にご利用できます。

# ポイント申請は当社スタッフがサポートしますのでご安心ください!

本紙は平成27年2月6日時点で国交省が発表した情報に基づいて作成しております。そのため、実際に施行される内容と異なる場合があります。最新の情報については、国交省のHPをご確認ください。